

TOURISME DURABLE & BIODIVERSITE

La biodiversité est le tissu vivant de la planète. Dans un contexte parisien très dense et fortement urbanisé, la présence de la nature en ville améliore le cadre de vie et la santé des citoyens. La préservation de la biodiversité à Paris est donc un enjeu majeur et le sera encore plus demain.

Paris, c'est :
500 parcs & jardins
200 000 arbres
d'alignement

33 espèces de mammifères dont
11 espèces de chauve-souris



157 espèces d'oiseaux

27 espèces de libellules
et demoiselles



800 espèces d'insectes
dont 47 de papillons



700 espèces de
plantes sauvages



11 espèces
d'amphibiens

400 espèces de
champignons et lichens

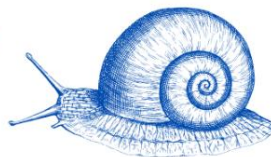

51 espèces de
mollusques

La ville s'engage avec la création d'espaces de biodiversité, le développement d'un plan d'actions en faveur des oiseaux nicheurs à Paris ou encore de rues végétales dans tous les arrondissements.

Comment participer ?

Respecter les espaces naturels : Lorsque vous visitez les parcs, jardins et espaces naturels de Paris, évitez de marcher en dehors des sentiers balisés, de cueillir des plantes, de nourrir les animaux sauvages ou de perturber leur habitat.

Gérer ses déchets de manière responsable : Pensez à jeter vos déchets dans les poubelles appropriées et à recycler autant que possible.

Quelques activités liées à la biodiversité pour découvrir Paris et l'Île de France :

Explorez Paris à pied au fil de balades urbaines grâce à l'application *balades durables*



Une application qui vous permet de découvrir Paris sous un nouveau regard. Des parcours pour visiter les quartiers en mouvement, les nouveaux aménagements, des coins de nature sauvage ou cultivé, observer les espèces animales ou végétales rares ou communes de la capitale.



Visitez la Cité des Sciences



Un lieu effervescent, véritable paradis des petits comme des grands où il y a toujours quelque chose à faire, des découvertes à explorer et plein de choses à apprendre.

Métro : ligne 7, station Porte de la Villette

Bus : lignes 71, 139, 150, 152 (Porte de la Villette)

Tramway : T3b (direction Porte de Vincennes - Porte d'Asnières, station Porte de la Villette)



Découvrez la Fondation GoodPlanet, au cœur du Domaine de Longchamp



Le château de Longchamp, imposante bâtisse du XIX^{ème} siècle, accueille sur deux étages des expositions exclusives. Tandis que le parc du Domaine abrite 3,5 hectares de nature préservée, une exposition photo et plusieurs œuvres disséminées le long d'un sentier nature original à Paris. Au milieu du parc, « La Clairière » est un véritable écrin de verdure au cœur des bois où y trouver chaque weekend une offre de restauration bio et locale, des jeux de plein air, des concerts, des personnalités et associations engagées avec qui échanger.

Métro : ligne 1 (station Porte Maillot, prendre la sortie André Maurois) puis bus 244, ligne 10 (station Porte d'Auteuil) puis bus 241
RER : ligne C, station Neuilly – Porte Maillot puis bus 244



Allez vous balader dans les forêts près de Paris



Le Pays de Fontainebleau : Ce massif forestier offre au visiteur un véritable havre de paix tout à fait indiqué pour la pratique de nombreuses activités de plein air : escalade, randonnée, VTT ou encore balades en chiens de traineau.

Profitez-en pour visiter le château de Fontainebleau, demeure royale puis impériale.

Transilien : depuis Paris Gare de Lyon, ligne R



Le domaine naturel de Saint-Germain-en-Laye : le château dans lequel est né Louis XIV accueille désormais le musée d'Archéologie nationale et est entouré d'un domaine naturel de près de 3 500 hectares pour vos longues promenades en famille. Un véritable bol d'air loin de l'agitation de la ville !

RER : ligne A jusqu'à Saint Germain en Laye



SUSTAINABLE TOURISM & BIODIVERSITY

Biodiversity is the living fabric of the planet.

In the densely populated and highly urbanized city of Paris, the presence of nature enhances the quality of life and the health of its residents. Therefore, preserving biodiversity in Paris is a major concern and will be even more so in the future.

In Paris, you can find:

**500 parks & gardens,
200,000 street trees**

**33 mammal species,
including 11 bat species**



157 espèces d'oiseaux

**27 species of dragonflies
and damselflies**

**800 insect species,
including 47 butterflies**



**700 species of
wild plants**



**400 species of fungi
and lichens**

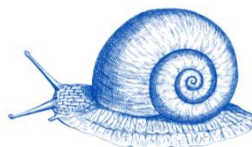

**11 species of
amphibians**

**51 species of
molluscs**

The city is committed to this cause by creating biodiversity spaces, developing an action plan for nesting birds in Paris, and implementing green streets in all districts.

How can you participate?

Respect natural spaces: in parks, gardens, and natural areas in Paris, stay on designated paths, avoid picking plants, refrain from feeding wildlife, and avoid disturbing their habitats.

Manage waste responsibly: remember to dispose of your waste in appropriate bins and recycle whenever possible.

Here are some biodiversity-related activities to explore Paris and the Île-de-France region:

Explore Paris on foot through sustainable walks using the "Balades Durables" application



This app offers new perspectives on Paris, through guided stroll which allow to discover dynamic neighborhoods, new landscape, pockets of wild or cultivated nature, and offer the chance to observe rare or common animal and plant species in the capital.



Visit the Cité des Sciences



A vibrant place that's a paradise for both kids and adults, offering a constant stream of things to do, discoveries to make, and plenty to learn.

Metro : line 7, station Porte de la Villette

Bus : lines 71, 139, 150, 152 (Porte de la Villette)

Tramway : T3b (towards Porte de Vincennes - Porte d'Asnières, station Porte de la Villette)



Discover the GoodPlanet Foundation at the heart of the Domaine de Longchamp



The Longchamp Castle, an imposing 19th-century building, hosts exclusive exhibitions on two floors. The Domaine's Park encompasses 3.5 hectares of preserved nature, photo exhibitions, and several artworks scattered along an original path in nature. In the middle of the park, "La Clairière" is a true green oasis in the woods where you can find organic and local food options, outdoor games, concerts, and engage with committed individuals and organizations every weekend.

Metro : line 1 (station Porte Maillot, prendre la sortie André Maurois) + bus 244 **OR** line 10 (station Porte d'Auteuil) + bus 241

RER : line C, station Neuilly – Porte Maillot + bus : line 244



Take a stroll in the forests near Paris



The Fontainebleau region: This forested massif provides a peaceful haven for various outdoor activities such as climbing, hiking, mountain biking, and dog sledding.

Don't miss the opportunity to visit the Fontainebleau Castle, a former royal and imperial residence.

Transilien : from Paris Gare de Lyon, line R



The natural domain of Saint-Germain-en-Laye: The castle where Louis XIV was born now houses the National Archaeology Museum and is surrounded by a natural domain of nearly 3,500 hectares, perfect for long family walks. It offers a breath of fresh air away from the city's hustle and bustle.

RER : line A (station Saint Germain en Laye)

