



Face à l'estuaire de la Seine et sa lumière chère aux Impressionnistes, La Chaumière aux colombages apparents s'inscrit parfaitement dans ce paysage à la fois champêtre et marin.



UN MOMENT DE BONHEUR

À proximité de la mer dans un cadre champêtre entre mer et prairies. Voici un domaine confidentiel sur quelque cinq hectares et deux villégiatures de charme : le Manoir de la Plage et la Chaumière. Un moment de bonheur à deux heures de Paris...

Reportage : M.-A. Benjamin – Photos : Yvan Moreau

Marie-Pier Boelen et ses enfants : Elisa, Andréa et Louis.

“Après deux ans de rénovation, le Manoir de la Plage a ouvert ses portes en tant que maison d'hôtes dans une ambiance chic et cosy”





“ De la douceur et de la bienveillance dans un environnement bucolique à deux pas de la mer ”



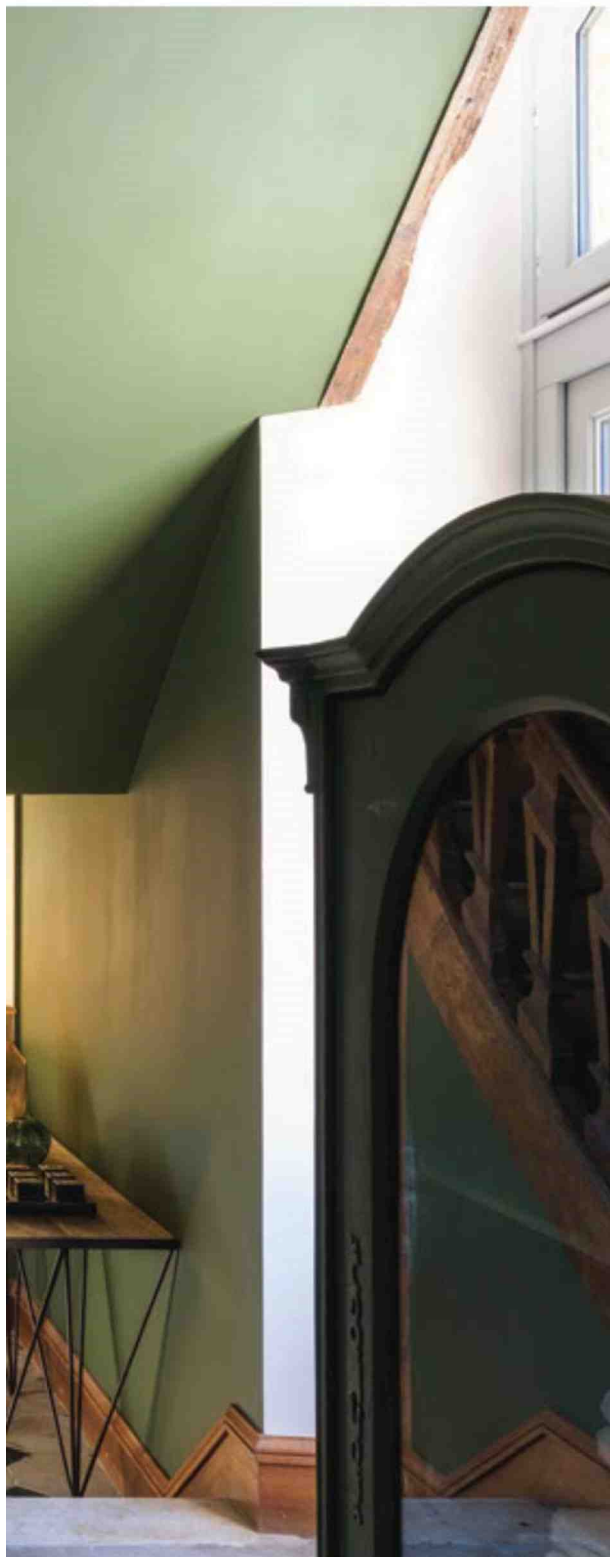

Bois, terre cuite, pierre, textiles chaleureux et teintes naturelles, rien n'a été laissé au hasard !



Sur cette côte normande aussi appelée Côte Fleurie, la Chaumière et le Manoir de la Plage sont deux lieux de villégiature complémentaires, à deux pas de Honfleur. Toutes deux offrent un accès direct à la plage de Vasouy et une vue sur l'estuaire de la Seine. Ces deux maisons, qui ont chacune une âme et leur charme, ont comme point commun la convivialité, la gentillesse et l'empathie des équipes. Les deux adresses sont en effet gérées par la famille Boelen (Marie-Pier et ses enfants) qui a l'hospitalité dans ses gènes et l'envie de proposer une nouvelle conception de l'hôtellerie axée sur la simplicité et la convivialité, une sorte de mixte entre les codes de l'hôtel et la demeure d'amis. Ici on prône le retour aux plaisirs simples, un art de vivre tout en douceur pour des escapades bucoliques, iodées, reposantes et apaisantes. . . .

“ La chambre « ylang-ylang » du nom d’une huile essentielle principalement utilisée pour ses propriétés calmantes et relaxantes.







Superbes poutres et miroirs de sorcière ont certainement un pouvoir magique : celui d'apporter sérénité et bonheur aux hôtes de la chambre Safran.

“ Des chambres spacieuses avec vue sur la mer ou sur les prairies

... Roland et Michèle Boelen, parents de Marie-Pier, se sont installés en 1979 dans cette bâtisse normande datant de la fin du XVII^e siècle. Ils l'ont transformée en hôtel il y a une vingtaine d'années. En 2011, Marie-Pier a repris la gestion et entamé des rénovations pour en faire un lieu à la décoration chaleureuse et contemporaine. Marie-Pier Boelen a imaginé la décoration de chaque chambre dans un esprit cocooning et moderne, comme à la maison. Le lieu fait la part belle à l'écologie et au respect de la planète : eau filtrée, circuit court, literie non traitée chimiquement. Les chambres sont équipées de matelas fait main en Grèce, en coton biologique, dont chaque fibre a été trempée dans l'huile d'olive. Les linges de lit proviennent de Couleur Chanvre (fabrication dans le Sud-Ouest) avec des fibres naturelles. Un sentiment de sérénité règne dans ce petit coin de paradis, jusque dans l'appellation de chaque chambre : Safran, Ylang-Ylang, Gratitude... autant de noms qui reflètent la bienveillance qui caractérise ce lieu.

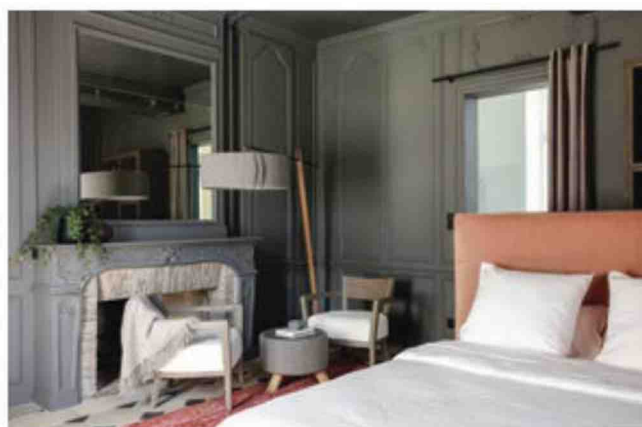

Chambre Clématis. Cette fleur de Bach a une signification très apaisante : rêver l'avenir sans prêter attention au présent. Ses tonalités de gris et rose donnent une sensation de douceur et de légèreté.



Les sportifs pourront profiter du terrain de tennis face à la mer, jouer à la pétanque ou bien louer un canoë kayak pour aller à la découverte de l'estuaire. Cocooning : massages ayurvédiques, madala du ventre, Abhyanga et cours de Qi Gong ponctuels. S'y ajoutent une salle de sport Technogym avec un sauna infrarouge, des tables de massage et une salle de yoga.

